Fahrschienen-Scherenhebebühne

HDS70 Tandem

Artikel-Nr.: HDS70xxxxxF02

Eine Tandem-Hebebühne HDS70 bestehend aus 2 hintereinander geschalteten Single-Hebebühnen, ist ideal für lange Fahrzeuge, z. B. komplette Sattelzüge oder Road Trains. Die Gesamttragkraft beträgt 70 t (2 x 35 t). Dabei bleibt jede Hebebühne auch als separate Single-

Hebebühne einsetzbar.

Walter Finkbeiner GmbH
Alte Poststrasse 9/11
72250 Freudenstadt
Deutschland

Tel. +49 (0)7441-92521-0
info@finkbeiner.eu
www.finkbeiner.eu

Technische Änderungen vorbehalten. © Walter Finkbeiner GmbH 03/2024

Technische Daten

Artikelnummer		HDS70xxxxxF02
Lastaufnahme	Lastaufnahmemittel	Fahrschienen
	Tragkraft	70 t
	Anzahl der Fahrschienen	4
	Fahrschienenbreite	750 mm
	Fahrschienenhöhe	360 mm
	Abstand zwischen den Fahrschienen	1100 mm
	Fahrschienenoberfläche	Glattblech
Hubhöhe	Hubweg	1780 mm
	Hubhöhe Überflur	2140 mm
	Hubhöhe Unterflur	1780 mm
Geschwindigkeit	Hubzeit	90 sec.
Antrieb	Antriebsart	elektro-hydraulisch
	Motor	AC Wechselstrom
	Motorleistung	17.6 kW
Energieversorgung	Art Energieversorgung	Netzanschluss
	Elektroanschluss	400V/3Ph+N+PE/50Hz
	Druckluftanschluss	6 bar
	Absicherung elektrisch	50 A
Bedienung	Art Bedienung	1 Steuereinheit, zentral
	Ansteuerung	Alle
	Steuerung	elektronisch
	Softstart	X
Regelung	Synchronisation	Stufenlos, Proportionalventile
Lastsicherung	Lastsicherung	Hydraulisch und mechanisch
Schutzart		IP65
Bodenbelastung	Bodenqualität, Betonstärke	C20/25
Oberflächenbehandlung	Art Oberflächenbehandlung	Pulverbeschichtung
	Farbe	Grau RAL7015

Zubehör

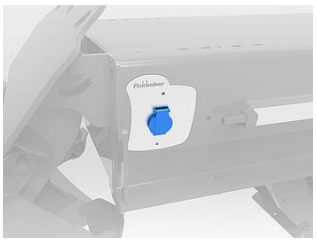

HDSF07-ST02
Steckdosen 230V

HDSF07-DL02
Druckluftanschlüsse

HDSF07-BL-LEDXX
Set mit 4 bis 10 LED-Leuchten

HDSF07-AS0X
Antirutschoberfläche Rutschklasse R13

HDSF0713-235
2 Auffahrkeile, 2350 mm

HDSF0713-330
2 Auffahrkeile, 3300 mm

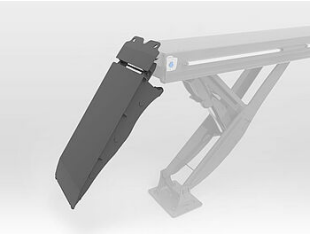

HDSF0713-180H
2 Auffahrkeile, hängend, 1800 mm

HDSMHFL160-200-F07
Achsfreiheber 16 t, pneumatisch

HDSF07BA-XXXXX
Bodenausgleich für Fahrschienengruben

HDSF07FV-XX
Feuerverzinkung

HDSF07DUROPLEX-XX
Sonderlackierung zusätzlich zur Feuerverzinkung

HDSF07-SK01
2. Steuerkasten im Waschraum

Finkbeiner®
SINCE 1927

Walter Finkbeiner GmbH
Alte Poststrasse 9/11
72250 Freudenstadt
Deutschland

Tel. +49 (0)7441-92521-0
info@finkbeiner.eu
www.finkbeiner.eu

Technische Änderungen vorbehalten. © Walter Finkbeiner GmbH 03/2024